



# Koordinácia potrieb prípravy podkladov a procesov v rámci ŠŤOP SR



Riaditeľstvo Štátnej ochrany prírody SR v  
Banskej Bystrici, 0903 298 126, 048/472 20 33

[andrej.sanitrar@sopsr.sk](mailto:andrej.sanitrar@sopsr.sk)



Ing. Andrej Sanitrár 1.3.2023



PRÍRODOVEDECKÁ FAKULTA  
Univerzita Komenského  
v Bratislave





# Jednotlivé druhy podpôr s účasťou ŠOP SR pri príprave a modifikácii



V zmysle ustanovení Nariadenia vlády č.3/2023 Z. z. sú to opatrenia:

- pre oblasti s prírodnými obmedzeniami alebo inými osobitnými obmedzeniami,
- v rámci sústavy Natura 2000 na trvalom trávnom poraste,
- na ochranu a zachovanie biodiverzity, čo zahŕňa operácie:
  - a) ochrana poloprírodných a prírodných biotopov tráv,
  - b) ochrana biotopu dropa veľkého,
  - c) ochrana biotopu sysľa pasienkového,
  - d) obhospodarovanie biotopov druhov v územiach európskeho výz.

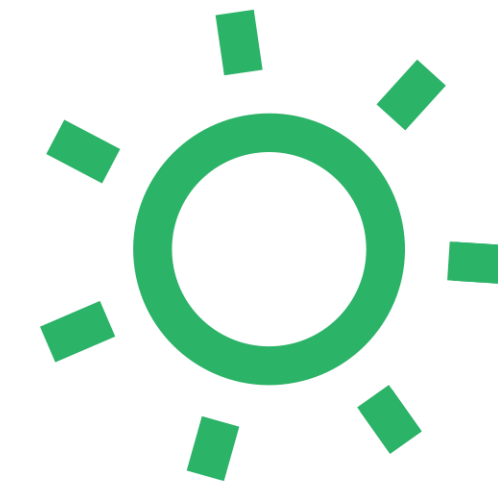

# Podpora pre oblasti s prírodnými obmedzeniami alebo inými osobitnými obmedzeniami (tzv. ANC – predtým LFA)



- Príprava podkladov sa ŠOP SR nedotkla – prebieha automaticky na základe rozdelenia celého územia SR na úrovni katastrálnych území do jednotlivých kategórií ANC (toto rozdelenie je fixné a v priebehu času sa nemení, keďže vyplýva z rozmapovania na základe stanovených kritérií). Vo výsledku žiadateľský subjekt s konkrétnymi LPIS dielmi do ANC spadá, alebo nespadá.
- ŠOP SR sa do problematiky nastavenia podpôr pre ANC zapojila na úrovni snahy o navýšenie podpory pre tzv. Horské oblasti, kde v kategórii nad 900 m n.m. hospodári v rámci SR niekoľko subjektov, avšak doterajšia podpora v podobe ANC pre príslušnú kategóriu nepredstavovala dostatočnú kompenzáciu znevýhodnenia pre hospodárenie v týchto prírodných pomeroch (strmé svahy, náročný dostup HZ pre pastevné účely a pod.) Navýšenie bolo úspešné. Či aj dostatočné, ukáže prax.
- Zoznam oblastí v členení podľa katastrálnych území zverejňuje ministerstvo pôdohospodárstva vo vestníku; zmena tohto zoznamu nie je možná bez zmeny tohto nariadenia vlády.





# Príklad zobrazenia v GSAA



GEOPRIESTOROVÁ ŽIADOSŤ O PODPORU KAMPAŇ 2022 Naspät'

Hľadať

**Zoznam vrstiev**

- Krížové plnenie
- Program rozvoja vidieka
  - Biotopy TTP
  - Syseľ pasienkový
  - ÚEV 4. a 5. stupeň ochrany
  - Drop fúzatý
  - CHVO Žitný ostrov
  - Biopásy na OP
  - Oblasti s príř.obmedzeniami
- Ostatné EV

**Hranice užívania: 0301/1** (1 z 2)

Poradové číslo	1
Parcela	A
Výmera HU [ha]	12,96
Lokalita	Mičiná
Skrátený kód dielu	0301/1
Kód dielu	410123301/1
Názov subjektu	Maroš Kováč
IČO	35260408

**LPIS 2022** (2 z 2)

Skrátený kód dielu	0301/1
Výmera dielu [ha]	40,27
Kód dielu	410123301/1
Lokalita	Mičiná
Kultúra dielu	TTP

**Legenda**

- Hranice užívania
- Lokalita
- LPIS 2022
- Program rozvoja vidieka
  - Oblasti s príř.obmedzeniami

1 : 2000 60m 48.69151, 19.26219

Prevádzkovateľ infraštruktúry: MPRV SR, Správca: PPA • Verzia 2.13.0 • © Ortofotomozaika SR 2019-2021 © GKÚ, NLC | Satelitné scény: © EUSI/Digital Globe, A Maxar Company, 2020-2022 | Sentinel2: © ESA 2021-2022 • [Nápoveda](#) • [Kontakt](#)





# Príklad zobrazenia zoznamu ANC oblastí vo Vestníku MParV SR čiastka 1 z 26. januára 2023

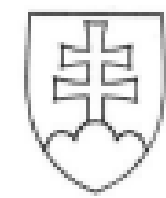

## VESTNÍK

Ministerstva pôdohospodárstva a rozvoja vidieka  
Slovenskej republiky

Ročník LV

26. január 2023

Čiastka 1

O b s a h:

1. Oznámenie Ministerstva pôdohospodárstva a rozvoja vidieka Slovenskej republiky o zverejnení zoznamu katastrálnych území zaradených do oblastí s prírodnými obmedzeniami alebo inými osobitnými obmedzeniami (č. 1139/2023)

1

### O z n á m e n i e

Ministerstva pôdohospodárstva a rozvoja vidieka Slovenskej republiky o zverejnení zoznamu katastrálnych území zaradených do oblastí s prírodnými obmedzeniami alebo inými osobitnými obmedzeniami

(č. 1139/2023)

Ministerstvo pôdohospodárstva a rozvoja vidieka Slovenskej republiky podľa § 5 ods. 2 nariadenia vlády Slovenskej republiky č. 3/2023 Z. z., ktorým sa ustanovujú pravidlá poskytovania podpory na neprojektové opatrenia Strategického plánu spoločnej poľno-

hospodárskej politiky (ďalej len „nariadenie vlády“) zverejňuje zoznam katastrálnych území zaradených do oblastí s prírodnými obmedzeniami alebo inými osobitnými obmedzeniami podľa § 5 ods. 1 nariadenia vlády:

### ZOZNAM KATASTRÁLNYCH ÚZEMÍ ZARADENÝCH DO OBLASTÍ S PRÍRODNÝMI OBMEDZENAMI ALEBO INÝMI OSOBITNÝMI OBMEDZENAMI (ANC) podľa § 5 ods. 1 NARIADENIA VLÁDY

Horské oblasti					
Okres	Kód obce	Názov obce	Kód KÚ	Názov katastra	Zaradenie - horská oblasť [H]
204	556581	Hubina	820041	Hubina	3
301	542806	Čierna Lehota	809560	Čierna Lehota	2
301	543080	Krásna Ves	828432	Krásna Ves	4
301	543136	Kšinná	829692	Kšinná	2
301	543136	Kšinná	872482	Závada pod Čiernym vrchom	2
301	505056	Eutov	834360	Eutov	3
301	505277	Omastiná	843776	Omastiná	2
301	505471	Slatina nad Bebravou	856070	Slatina nad Bebravou	3
301	505480	Slatinka nad Bebravou	856096	Slatinka nad Bebravou	3
301	505544	Šípkov	860883	Šípkov	3
301	505595	Trebichava	864170	Trebichava	3
301	505633	Uhrovské Podhradie	866407	Uhrovské Podhradie	2
301	505790	Zlatníky	873501	Zlatníky	3
302	512931	Červený Kameň	809438	Červený Kameň	2



# Podpora v rámci sústavy Natura 2000 na trvalom trávnom poraste



Opätrenie je realizované v 4. a 5. stupni ochrany, pričom podporená plocha sa musí súčasne nachádzať v území európskeho významu a zároveň musí byť zaradená v systéme LPIS.

Podklad teda tvorí kompilát vrstiev ŠOP SR (ÚEV na TTP v 4. a 5. stupni ochrany) a vrstvy PPA / VÚPOP (vrstva LPIS).

Vo výsledku LPIS diely , ktoré spĺňajú dané kritériá sú v systéme GSAA viditeľné po zapnutí filtra s názvom „ÚEV 4. a 5. stupeň ochrany“. Každoročne prebieha aktualizácia hraníc 4. a 5. stupňa ochrany v podkladoch rezortu MPaRV SR v spolupráci so ŠOP SR.



- Príklad zobrazenia v GSAA





- Zoznam území európskeho významu na TTP spôsobilých na podporu zverejňuje ministerstvo pôdohospodárstva vo vestníku



6

## O z n á m e n i e

**Ministerstva pôdohospodárstva a rozvoja vidieka Slovenskej republiky o zverejnení zoznamu území európskeho významu na ktoré sa poskytuje podpora na neprojektové opatrenie v rámci sústavy Natura 2000 na trvalom trávnom poraste**

(č.1712/2023)



# VESTNÍK

**Ministerstva pôdohospodárstva a rozvoja vidieka  
Slovenskej republiky**

Ročník LV

2. február 2023

Čiastka 4

O b s a h:

5. Oznámenie Ministerstva pôdohospodárstva a rozvoja vidieka Slovenskej republiky o výberových kritériách pri zaraďovaní žiadostí do príslušných neprojektových opatrení podľa nariadenia vlády Slovenskej republiky č. 3/2023 Z. z., ktorým sa ustanovujú pravidlá poskytovania podpory na neprojektové opatrenia Strategického plánu spoločnej poľnohospodárskej politiky (č.1710/2023)
6. Oznámenie Ministerstva pôdohospodárstva a rozvoja vidieka Slovenskej republiky o zverejnení zoznamu území európskeho významu na ktoré sa poskytuje podpora na neprojektové opatrenie v rámci sústavy Natura 2000 na trvalom trávnom poraste (č.1712/2023)
7. Oznámenie Ministerstva pôdohospodárstva a rozvoja vidieka Slovenskej republiky o zverejnení zoznamu území európskeho významu a zoznamu území nachádzajúcich sa mimo území európskeho významu, na ktoré sa poskytuje podpora na neprojektové opatrenie v rámci sústavy Natura 2000 na lesnom pozemku (č.1714/2023)
8. Oznámenie Ministerstva pôdohospodárstva a rozvoja vidieka Slovenskej republiky o zverejnení zoznamu území európskeho významu v druhom a treťom stupni ochrany na ktoré sa poskytuje podpora na operáciu obhospodarovania biotopov druhov v územiach európskeho významu (č. 1720 /2023)
9. Oznámenie Ministerstva pôdohospodárstva a rozvoja vidieka Slovenskej republiky o zverejnení zoznamu území na ktoré sa poskytuje podpora na neprojektové opatrenie zadržovanie podmáčajnej

Ministerstvo pôdohospodárstva a rozvoja vidieka Slovenskej republiky podľa § 7 ods. 2 nariadenia vlády Slovenskej republiky č. 3/2023 Z. z., ktorým sa ustanovujú pravidlá poskytovania podpory na neprojektové opatrenia Strategického plánu spoločnej poľ-

nohospodárskej politiky (ďalej len „nariadenie vlády“) zverejňuje zoznam území európskeho významu podľa § 7 ods. 1 nariadenia vlády, na ktoré sa poskytuje podpora na neprojektové opatrenie v rámci sústavy Natura 2000 na trvalom trávnom poraste:

### ZOZNAM ÚZEMÍ EURÓPSKEHO VÝZNAMU (ÚEV) PODĽA § 7 ods. 1 NARIADENIA VLÁDY, NA KTORÉ SA POSKYTUJE PODPORA NA NEPROJEKTOVÉ OPATRENIE V RÁMCI SÚSTAVY NATURA 2000 NA TRVALOM TRÁVNOM PORASTE

Označenie ÚEV	Názov ÚEV	Katastrálne územie ÚEV
SKUEV0002	Lúky pod Ukorovou	Revúca, Revúčka,
SKUEV0004	Kopčianske slanisko	Zemplínske Kopčany,
SKUEV0010	Komárňanské slanisko	Komárno
SKUEV0019	Tarbučka	Streda nad Bodrogom
SKUEV0026	Raškovský luh	Malé Raškovce



# Opatrenia na ochranu a zachovanie biodiverzity



## Operácia „ochrana prírodných a poloprírodných biotopov tráv“

- Vrstva biotopov poloprírodných a prírodných TTP je v súčasnosti súčasťou GSAA podkladov;
- Každoročne prebieha aktualizácia (v minulosti prebiehala len v intervale 1x ročne– súhrnný podklad všetkých aktualizovaných dát obdržal(a) PPA / VÚPOP ku koncu februára príslušného kalendárneho roku od ŠOP SR. V súčasnosti prebieha aktualizácia priebežne – počas celého roku. Vždy keď ktorékoľvek pracovisko vydá potvrdenie o výskyte biotopu pre žiadateľa, toto jednotlivé potvrdenie je zaslané spolu s mapovým podkladom vo formáte \*.shp na PPA resp. VÚPOP);
- Aktuálne vznikajú nedorozumenia, kedy rezort MPaRV SR začal znovu požadovať súhrnnú aktualizáciu v intervale 1x ročne (pričom od priebežnej aktualizácie neupustil) v dôsledku čoho prijalo Riaditeľstvo ŠOP SR rozhodnutie nanovo vytvárať súhrnné (celoročné) aktualizácie biotopov, ktoré sa v priebehu daného roku nazbierajú z pracovísk. V dôsledku tejto komplikácie bude potrebné zo strany osamostatnených národných parkov aj naďalej spolupracovať pri potvrdzovaní biotopov s Riaditeľstvom ŠOP SR;



# Príklad zobrazenia v GSAA





## Problémy pri administrácii:

- PPA pri zmenách hraníc LPIS dielov neprispôsobuje aj hranice biotopov.

Riešenie sa aktuálne dohodlo s PPA, kde by sa mala zrealizovať dohoda/zmluva, na základe ktorej by PPA mohla tieto nepresnosti dorovnávať automaticky. Zmluvu zatiaľ PPA na ŠOP SR nezaslala ani na pripomienkovanie.

- pokiaľ sa na ploche LPIS dielu vyskytujú viaceré biotopy s rozdielnym režimom pasenia (typický príklad z praxe: LPIS o výmere 14 ha zahŕňa 2 ha mokrade a 12 ha mezofilného biotopu – poľnohospodár chce pásť, ale keďže má celý LPIS vedený ako biotop F – teda mokrad', tak nemôže pásť ani na tej časti LPIS dielu, ktorá má charakter biotopu B);

Riešenie sa dohodlo medzirezortne v podobe rozčlenenia takýchto LPIS dielov na viacero dielov na základe informácie o výskyte mokrad'ového biotopu F. V danej súvislosti boli v júni oslovené pracoviská ŠOP SR a národných parkov, aby dodali takýto podklad do konca septembra 2022. Napriek predĺženiu termínu sa niektorým pracoviskám túto úlohu splniť nepodarilo. Aktuálne to už prináša problémy, ktoré už mohli byť vyriešené. Našou snahou bude zakotviť vo vyššie zmienenej zmluve, možnosť rozčleňovania LPIS dielov na základe biotopovej informácie.





## „preopakovanie“ postupu pri žiadostiach o identifikáciu biotopu zo strany žiadateľa



1. Žiadateľ doručí na pracovisko ŠOP SR resp. národný park žiadosť o identifikáciu biotopov TTP na svojich LPIS dieloch (žiadosť musí obsahovať číslo LPIS dielu ako aj názov lokality – napr. Smolenice 4005/1);
2. Naši spolupracovníci (kolegovia zo Správ CHKO a pracovísk NP) na základe svojich poznatkov o území, vydajú do 14 dní žiadateľovi odpoveď v ktorej bude uvedené, či sa na jeho žiadanej ploche biotop nachádza a ak áno, tak aj kategória.
3. Identifikácia môže prebehnúť na základe terénnej obhliadky, alebo na základe odborných informácií, ktoré majú o území odborní pracovníci.
4. V prípade, že žiadateľova plocha sa nachádza z časti v územnej pôsobnosti jedného pracoviska, a z časti v územnej pôsobnosti druhého pracoviska, vybaví ho pracovisko, na ktoré pošle žiadateľ žiadosť (alebo ktoré navštívi osobne). Ak pošle žiadosť na obe pracoviská, vybaví ho obe pracoviská – každé za časť, ktorá je v ich územnej pôsobnosti.
5. Všetky identifikované žiadosti (kladne vybavené), budú vnesené do GIS vrstvy a tieto GIS vrstvy budú zaslané najneskôr do 28.2. príslušného kalendárneho roku na riaditeľstvo ŠOP SR, kde budú zjednotené do jednej GIS vrstvy. Táto bude následne poskytnutá na PPA pre potreby kontroly žiadateľov.
6. Riaditeľstvo ŠOP SR bezprostredne po obdržaní (a skontrolovaní technických súvislostí) potvrdenia s GIS vrstvou, zašle potvrdenie a GIS vrstvu na PPA / VÚPOP pre účely priebežnej aktualizácie.



7. V prípade úspešnej identifikácie bude žiadateľovi zaslaná odpoveď spolu s faktúrou za zrealizované úkony. Podrobnosti sú k dispozícii na intranete ŠOP SR (postup fakturácie platí pre pracoviská ŠOP SR). V odpovedi je potrebné ku každému LPIS dielu (uvedenému v žiadosti žiadateľa) uviesť informáciu o výskyte podporovanej biotopovej kategórie A-G. Ak sa na niektorom LPIS dieli biotop nevyskytuje, je potrebné túto skutočnosť uviesť do odpovede rovnakým spôsobom.
8. Ak sa plochy žiadateľa zo žiadosti zhodujú s už identifikovanými plochami z GSAA, potom je potrebné vystaviť odpoveď pre žiadateľa, vo forme listu – na hlavičkovom papieri ŠOP SR, alebo národného parku, kde bude žiadateľ vyrozumený o skutočnosti, že na jeho plochách (uvedú sa čísla dielov/blokov z jeho žiadosti na ktorých už GSAA biotopy eviduje) už identifikácia prebehla v minulosti. V takom prípade sa fakturácia za potvrdenie biotopov nevystavuje.
9. Potvrdenia sa vydávajú na celú plochu LPIS dielu – to je z dôvodu medzirezortnej dohody z rokov 2008/2009. Príčinou je snaha rezortu MPaRV SR o kontrolovateľnosť, keďže rezort nedisponuje špecialistami na identifikáciu biotopov, ktorých hranice sa nezhodujú s hranícami LPIS dielu. S ohľadom na skutočnosť, že rezort MPaRV SR radikálne spresnil technickú úroveň a presnosť svojich podkladových dát, nie je vylúčené, že podmienka identifikácie biotopov na úrovni hraníc LPIS dielu, bude v dohľadnej budúcnosti modifikovaná.





## Príklad tabuľky do odpovede pre žiadateľa

Číslo dielu LPIS	Lokalita (z GSAA)	Užívaná výmera dielu (ha)	Výmera biotopu (ha)	Biotopová kategória (skrat.)	Názov biotopovej kategórie
0501/1	Plavecký Mikuláš	34,44	45,56	B	mezofilné trvalé trávne porasty
9401/1	Smolenice	12,44	12,44	B	mezofilné trvalé trávne porasty
9505/1	Smolenice	29,04	34,82	B	mezofilné trvalé trávne porasty
9601/1	Smolenice	43,19	43,19	B	mezofilné trvalé trávne porasty



Poznámka: Výmera biotopu nemusí byť totožná s užívanou výmerou žiadateľa, pretože na jednom LPIS dieli môžu byť vyčlenení viacerí žiadatelia. V tom prípade je samozrejme užívaná výmera žiadateľa len časťou z celkovej výmery biotopu.



# Opatrenia na ochranu a zachovanie biodiverzity



## Operácia „ochrana biotopu dropa veľkého“

Vrstva biotopov dropa veľkého je v súčasnosti súčasťou GSAA podkladov;

- Podpora na operáciu podľa § 28 písm. b) sa poskytuje na poľnohospodársku plochu ornej pôdy, ktorá sa nachádza v Chránenom vtáčom území Lehnice<sup>63)</sup> alebo v Chránenom vtáčom území Sysľovské polia,<sup>64)</sup> ak jej výmera je najmenej 1 ha.
- Lokality boli identifikované špecialistami na problematiku ochrany dropa veľkého v predchádzajúcich programových obdobiach – vychádzalo sa z lokalít na ktorých sa drop veľký vyskytuje. Dnes nie je možné čerpať predmetnú podporu mimo vyššie uvedené CHVÚ.
- Mapový podklad s predmetnými lokalitami bol poskytnutý rezortu MP a RV SR v priebehu tvorby SP SPP;



# • Príklad zobrazenia v GSAA





Naspät'

 **GEOPRIESTOROVÁ  
ŽIADOSŤ O PODPORU  
KAMPAŇ 2022**

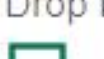

- Zoznam vrstiev
- Zverejnené HU
  - EFA prvky
  - Krížové plnenie
  - Program rozvoja vidieka
    - Biotopy TTP
    - Syseľ pasienkový
    - ÚEV 4. a 5. stupeň ochrany
    - Drop fúzatý
    - CHVO Žitný ostrov
    - Biopásy na OP
    - Oblasti s prír.obmedzeniami

- Legenda
-  Hranice užívania
  -  Lokalita
  -  LPIS 2022
  - Program rozvoja vidieka
    -  Drop fúzatý



# Opatrenia na ochranu a zachovanie biodiverzity



## Operácia „ochrana biotopu sysľa pasienkového“

Vrstva biotopov sysľa pasienkového je v súčasnosti súčasťou GSAA podkladov;

- Podpora na operáciu podľa § 28 písm. c) (NV č.3/2023 Z. z.) sa poskytuje na poľnohospodársku plochu trvalého trávneho porastu, ktorá sa nachádza v lokalitách výskytu biotopu sysľa pasienkového uvedených v prílohe č. 13, ak jej výmera je najmenej 1 ha;
- Lokality boli identifikované špecialistami na problematiku ochrany sysľa pasienkového v procese tvorby aktuálneho znenia SP SPP. Výber lokalít bol oproti programovému obdobiu 2014 – 2020 upravený. V súčasnosti sú v zozname lokalít predovšetkým tie lokality, na ktorých je predpoklad čerpania predmetnej podpory.
- Mapový podklad s predmetnými lokalitami bol poskytnutý rezortu MPa RV SR v priebehu tvorby SP SPP;



Príloha č.13 NV č. 3/2023 Z. z. - ilustrácia

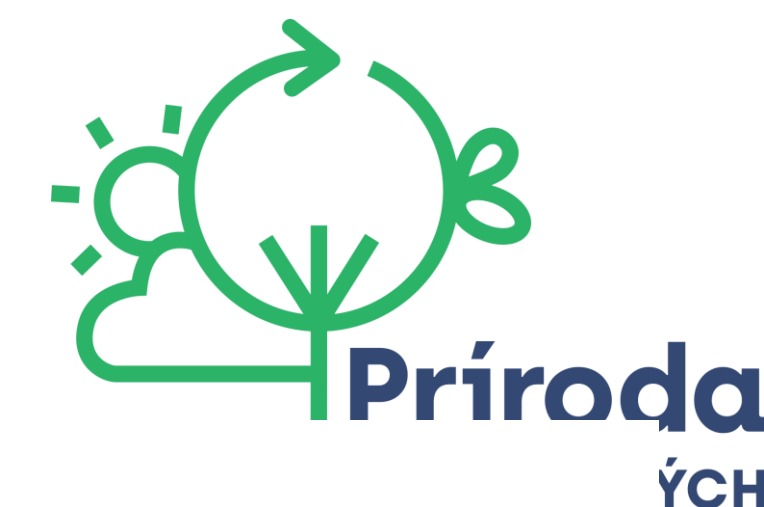

Lokality výskytu biotopu sysľa pasienkového

Číslo KU	Názov KU	Číslo obce	Názov obce	Číslo okresu	Názov okresu
812935	Drienovec	521337	Drienovec	806	Košice – okolie
813281	Dubno	514683	Dubno	609	Rimavská Sobota
814971	Gemerské Dechtáre	514764	Gemerské Dechtáre	609	Rimavská Sobota
815021	Gemerský Jablonec	514781	Gemerský Jablonec	609	Rimavská Sobota
815233	Čenice	514799	Gortva	609	Rimavská Sobota
816558	Hodejov	514837	Hodejov	609	Rimavská Sobota
816566	Hodejovec	514845	Hodejovec	609	Rimavská Sobota
818615	Hostice	514861	Hostice	609	Rimavská Sobota
819255	Hrhov	525740	Hrhov	808	Rožňava
821039	Chtelnica	507121	Chtelnica	204	Piešťany
822191	Machalovce	523542	Jánovce	706	Poprad
822795	Jesenské	515001	Jesenské	609	Rimavská Sobota
822817	Jestice	515019	Jestice	609	Rimavská Sobota
823287	Kamenica	524611	Kamenica	708	Sabinov
829650	Kružná	560065	Kružná	808	Rožňava
835102	Malá Lehota	517062	Malá Lehota	612	Žarnovica
835104	Malý Horeň	517063	Malý Horeň	612	Žarnovica



# Príklad zobrazenia v GSAA



Naspät

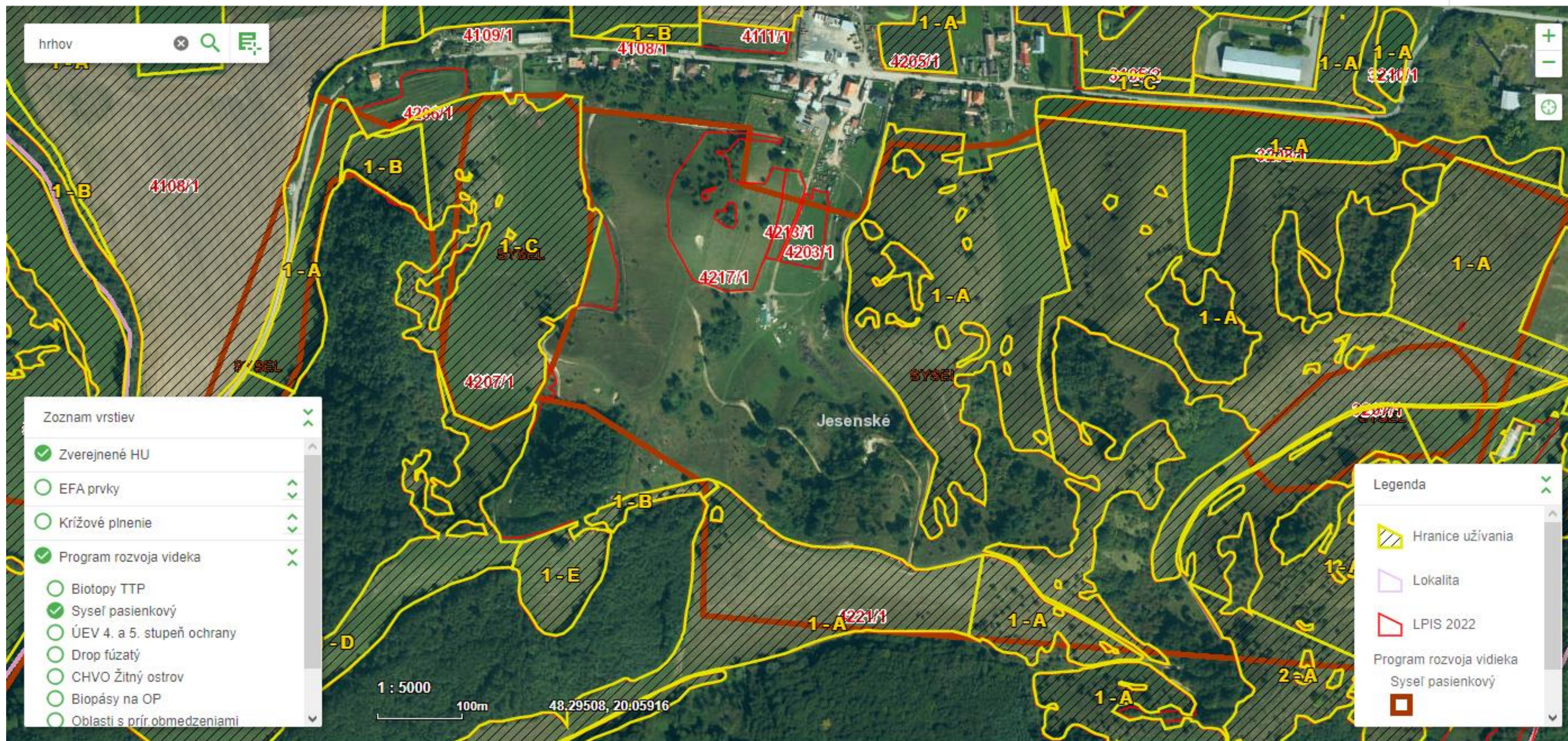



# Opatrenia na ochranu a zachovanie biodiverzity



## Operácia „obhospodarovanie biotopov druhov v územiach európskeho významu“

- Podpora na operáciu podľa § 28 písm. d) (NV č.3/2023 Z. z.) sa poskytuje na poľnohospodársku plochu trvalého trávneho porastu, ktorá sa nachádza na území európskeho významu v druhom stupni ochrany alebo v treťom stupni ochrany, ak jej výmera je najmenej 1 ha; **zoznam území európskeho významu zverejňuje ministerstvo pôdohospodárstva vo vestníku (časť 4, Oznámenie č. 8 z 2.2.2023, strana 29)**
- Mapový podklad s predmetnými lokalitami bol poskytnutý rezortu MPa RV SR v priebehu tvorby SP SPP;
- Po aktualizácii GSAA na kampaň 2023, podklad bude dostupný na zobrazenie podobne ako predchádzajúce podpory;





# VESTNÍK

## Ministerstva pôdohospodárstva a rozvoja vidieka Slovenskej republiky

Ročník LV

2. február 2023

Čiastka 4

O b s a h:

- Oznámenie Ministerstva pôdohospodárstva a rozvoja vidieka Slovenskej republiky o výberových kritériách pri zaraďovaní žiadostí do príslušných neprojektových opatrení podľa nariadenia vlády Slovenskej republiky č. 3/2023 Z. z., ktorým sa ustanovujú pravidlá poskytovania podpory na neprojektové opatrenia Strategického plánu spoločnej poľnohospodárskej politiky (č.1710/2023)
- Oznámenie Ministerstva pôdohospodárstva a rozvoja vidieka Slovenskej republiky o zverejnení zoznamu území európskeho významu na ktoré sa poskytuje podpora na neprojektové opatrenie v rámci sústavy Natura 2000 na trvalom trávnom poraste (č.1712/2023)
- Oznámenie Ministerstva pôdohospodárstva a rozvoja vidieka Slovenskej republiky o zverejnení zoznamu území európskeho významu a zoznamu území nachádzajúcich sa mimo území európskeho významu, na ktoré sa poskytuje podpora na neprojektové opatrenie v rámci sústavy Natura 2000 na lesnom pozemku (č.1714/2023)
- Oznámenie Ministerstva pôdohospodárstva a rozvoja vidieka Slovenskej republiky o zverejnení zoznamu území európskeho významu v druhom a treťom stupni ochrany na ktoré sa poskytuje podpora na operáciu obhospodarovanie biotopov druhov v územiach európskeho významu (č. 1720 /2023)**
- Oznámenie Ministerstva pôdohospodárstva a rozvoja vidieka Slovenskej republiky o zverejnení zoznamu území na ktoré sa poskytuje podpora na neprojektové opatrenie zotravnovanie podmáčanej



8

## O z n á m e n i e

### Ministerstva pôdohospodárstva a rozvoja vidieka Slovenskej republiky o zverejnení zoznamu území európskeho významu v druhom a treťom stupni ochrany na ktoré sa poskytuje podpora na operáciu obhospodarovanie biotopov druhov v územiach európskeho významu (č. 1720 /2023)

Ministerstvo pôdohospodárstva a rozvoja vidieka Slovenskej republiky podľa § 32 ods. 1 nariadenia vlády Slovenskej republiky č. 3/2023 Z. z., ktorým sa ustanovujú pravidlá poskytovania podpory na neprojektové opatrenia Strategického plánu spoločnej poľnohospodárskej politiky (ďalej len „nariadenie

vlády“) zverejňuje zoznam území európskeho významu v druhom a treťom stupni ochrany na ktoré sa poskytuje podpora na operáciu obhospodarovanie biotopov druhov v územiach európskeho významu podľa § 28 ods. 1 písm. d) nariadenia vlády:

#### ZOZNAM ÚZEMÍ EURÓPSKEHO VÝZNAMU (ÚEV) V DRUHOM A TREŤOM STUPNI OCHRANY NA KTORÉ SA POSKYTUJE PODPORA NA OPERÁCIU OBHOSPODAROVANIE BIOTOPOV DRUHOV V ÚZEMIACH EURÓPSKEHO VÝZNAMU

Kód územia	Názov územia	Pracovisko ŠOP SR
SKUEV0006	Latorica	CHKO Latorica
SKUEV0007	Čičarovský les	CHKO Latorica
SKUEV0013	Stráž	CHKO Ponitrie
SKUEV0014	Lázky	CHKO Východné Karpaty
SKUEV0015	Dolná Bukovina	CHKO Štiavnické vrchy
SKUEV0016	Košariská	CHKO Východné Karpaty
SKUEV0018	Lúka pod cintorínom	NP Muránska planina
SKUEV0019	Tarbučka	CHKO Latorica
SKUEV0030	Horešské lúky	CHKO Latorica
SKUEV0032	Ladmovské vápence	CHKO Latorica
SKUEV0035	Čičarovský les	CHKO Štiavnické vrchy





Ďakujem za pozornosť.